"Przebudowa i rozbudowa Oczyszczalni Ścieków w Legnicy w części ściekowej"

ISTNIEJĄCY BUDYNEK KRAT I POMPOWNI GŁÓWNEJ ŚCIEKÓW
RZUT NA POZIOMIE -4,30
SKALA 1:50

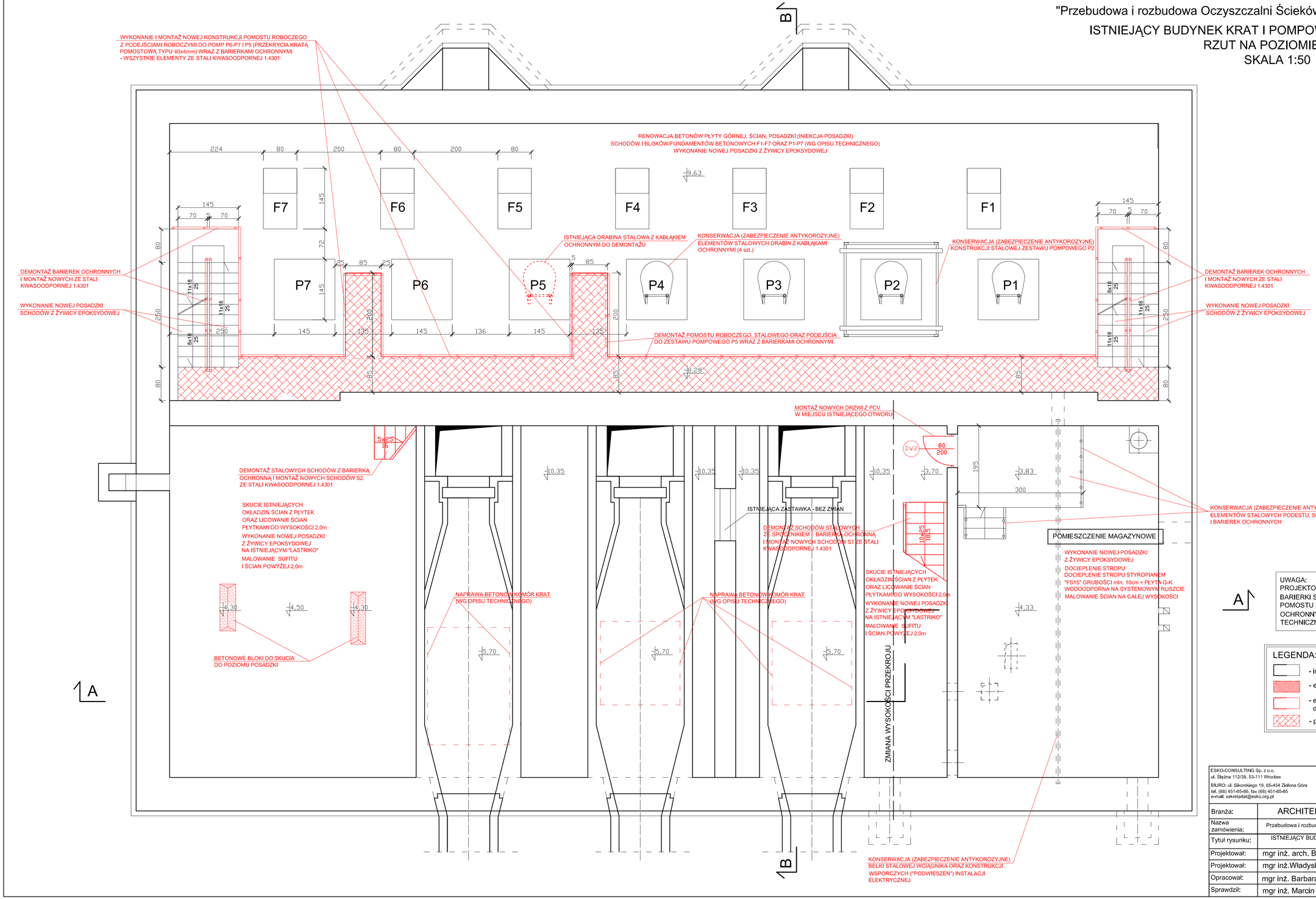

UWAGA:
PROJEKTOWANE SCHODY STALOWE S1 I S2,
BARIERKI SCHODÓW ORAZ KONSTRUKCJA
POMOSTU ROBOCZEGO WRAZ Z BARIERKAMI
OCHRONNYMI WG ODRĘBNYCH RYSUNKÓW
TECHNICZNYCH

LEGENDA:
- istniejące elementy budowlane i wyposażenia
- elementy przewidziane do demontażu/rozbiórki
- elementy przebudowane, podlegające zmianom oraz elementy projektowane
- projektowane przekrycia z krat pomostowych

ESKO-CONSULTING Sp. z o.o.
ul. Ślężna 112/38, 53-111 Wrocław
BIURO: ul. Sikorskiego 19, 65-454 Zielona Góra
tel. (68) 451-85-86, fax (68) 451-85-85
e-mail: sekretariat@esko.org.pl

Branża:	ARCHITEKTONICZNA I KONSTRUKCYJNA		
Nazwa zamówienia:	Przebudowa i rozbudowa Oczyszczalni Ścieków w Legnicy w części ściekowej	Skala:	1:50
Tytuł rysunku:	ISTNIEJĄCY BUDYNEK KRAT I POMPOWNI GŁÓWNEJ ŚCIEKÓW Rzut na poziomie -4,30	Nr rys.:	3/PW
Projektował:	mgr inż. arch. Barbara Molęda	Upr. bud nr 121/87/ZG do projektowania bez ograniczeń w spec. architektonicznej	podpis:
Projektował:	mgr inż.Władysław Hołysz	Upr. bud. 49/92/ZG do projektowania bez ograniczeń w spec. konstr.-budowlanej	podpis:
Opracował:	mgr inż. Barbara Żok		podpis:
Sprawdził:	mgr inż. Marcin Sobczyk	Upr. bud. LBS/0081/P00K/08 do projektowania bez ograniczeń w spec. konstr.-budowlanej	podpis: